埋入式母座-直式（16A/32A）

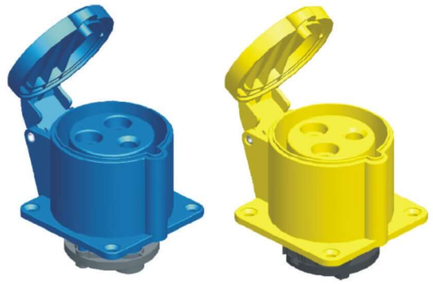

- SFC-S324 (16A)
- SFC-S324-3 (16A)
- SFC-S326E-1 (32A)
- SFC-S326E-2 (32A)

2P+E EN60309 IP44

電流 Current	型號 Model	電壓 Voltage	接地位置 Earth contact position	尺寸 Dimension (mm)						
				A	B	C	E	F	X	Y
16A	S324	200-250V~	6h	50.2	20.4	83	／	5.5	56	70
	S324-3	100-130V~	4h	51.6	19.4	83.5	40	5.5	56	70
32A	S326E-1	200-250V~	6h	60.2	26.8	88	53	5.3	60	75
	S326E-2	100-130V~	4h	60.2	26.8	88	53	5.3	60	75

- SFC-S434 (16A)
- SFC-S434-5 (16A)
- SFC-S435E-1 (32A)
- SFC-S435E-2 (32A)

3P+E EN60309 IP44

電流 Current	型號 Model	電壓 Voltage	接地位置 Earth contact position	尺寸 Dimension (mm)						
				A	B	C	E	F	X	Y
16A	S434	380-415V~	6h	48.9	31.3	84.8	／	5.5	56	70
	S434-5	200-250V~	9h	50.8	22.9	85.4	54.5	5.5	56	70
32A	S435E-1	380-415V~	6h	60.4	26.5	92	53	5.3	60	75
	S435E-2	200-250V~	9h	60.4	26.5	92	53	5.3	60	75

- SFC-S552 (16A)
- SFC-S535E-1 (32A)

3P+N+E EN60309 IP44

電流 Current	型號 Model	電壓 Voltage	接地位置 Earth contact position	尺寸 Dimension (mm)						
				A	B	C	E	F	X	Y
16A	S552	200/346V~	6h	51.2	24.9	89.5	／	5.3	56	70
32A	S535E-1	240/415V~	6h	60.4	26.5	98.5	53	5.3	60	75

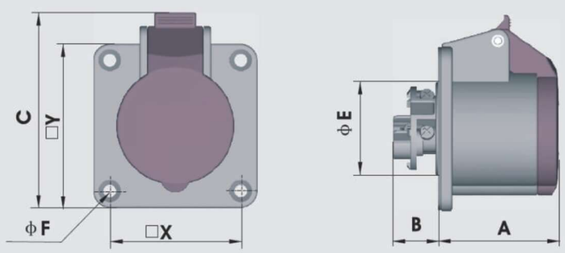

埋入式母座-斜式（16A/32A）

- SFC-S324-5 (16A)
- SFC-S324-4 (16A)
- SFC-S327E-1 (32A)
- SFC-S327E-2 (32A)

2P+E EN60309 IP44

電流 Current	型號 Model	電壓 Voltage	接地位置 Earth contact position	尺寸 Dimension (mm)						
				A	B	C	E	F	X*X1	Y*Y1
16A	S324-5	200-250V~	6h	42.2	35	86.1		5.5	60*60	74*84
	S324-4	100-130V~	4h	42.2	34.9	86.1		5.5	60*60	74*84
32A	S327E-1	200-250V~	6h	47.15	39.75	101.07		5.5	77*85	92*102
	S327E-2	100-130V~	4h	47.15	39.75	101.07		5.5	77*85	92*102

- SFC-S434-6 (16A)
- SFC-S434-3 (16A)
- SFC-S436E-2 (32A)
- SFC-S436E-1 (32A)

3P+E EN60309 IP44

電流 Current	型號 Model	電壓 Voltage	接地位置 Earth contact position	尺寸 Dimension (mm)						
				A	B	C	E	F	X*X1	Y*Y1
16A	S434-3	380-415V~	6h	42.2	38.7	88		5.5	60*60	74*84
	S434-6	200-250V~	9h	42.8	36	88		5.5	60*60	74*84
32A	S436E-1	380-415V~	6h	40.4	56.3	101.07		5.5	77*85	92*102
	S436E-2	200-250V~	9h	40.4	56.3	101.07		5.5	77*85	92*102

- SFC-S534 (16A)
- SFC-S536E-1 (32A)

3P+N+E EN60309 IP44
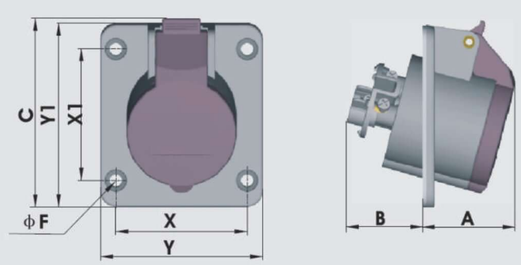
電流 Current	型號 Model	電壓 Voltage	接地位置 Earth contact position	尺寸 Dimension (mm)						
				A	B	C	E	F	X*X1	Y*Y1
16A	S534	200/346V~	6h	43.3	34	91.2		5.5	60*60	74*84
32A	S536E-1	240/415V~	6h	43.4	54.15	103.07		5.5	77*85	92*102